arboretumlatuilliere@gmail.com
Tel : 0555841290
www.tuilliere.fr

Association les amis de l'arboretum de La Tuillière

ARBORETUM
La Tuillière
19310 Ayen, France

Chers amis, chères amies, Ayen, décembre 2023

Voici la 13-ième lettre annuelle de votre association "les Amis de l'Arboretum de la Tuillière". Pour vous donner un aperçu de la création et de l'entretien de notre arboretum, nous vous proposons une annexe : "un bel arboretum".....

Le 6 janvier, notre ami Wout Kromhout est décédé. Il s'agissait d'un expert et d'un membre du conseil d'administration très apprécié qui s'est impliqué dans l'association dès le début. Il a apporté beaucoup de connaissances botaniques et a soutenu l'arboretum avec enthousiasme. Notre collection de spirée a été offerte par lui.

Les membres de l'association
L'association compte actuellement 443 membres, dont 194 membres à vie et 54 jeunes (moins de 25 ans). Il y a eu une réunion du conseil d'administration et une assemblée générale (AG) des membres.

Visiteurs
Le portail d'entrée de l'arboretum est resté ouvert en permanence, attirant de nombreux visiteurs.
Au total, nous avons accueilli plus de 1.600 amis et visiteurs à l'arboretum en 2023. Parmi eux, environ 350 visiteurs du festival de musique, 2 écoles (35 et 18 élèves). 75 amis et membres de la famille ont séjourné à La Tuillière une ou plusieurs fois, soit dans l'une des maisons, soit avec leur propre camping-car, caravane ou tente.

Le pavillon d'accueil
Le pavillon offre la possibilité d'organiser diverses activités. Tout d'abord, bien sûr, les activités de l'association : l'AG, la projection d'un film (2x), un cours de taille, un petit concert, etc. Il y a aussi la répétition hebdomadaire de la chorale, plusieurs fois le café éco-débat et un groupe de musique qui y répète deux fois par mois.

Activités et événements
* En juillet, il y a eu un fantastique festival de musique avec des représentations de divers musiciens (néerlandais et anglais). Tout le monde était enthousiaste, l'atmosphère était très détendue et le temps était parfait. Ensuite, il y a eu un repas commun avec les musiciens, les bénévoles et les amis.

* L'association a de nouveau organisé un concours de photos. Les photos gagnantes, imprimées sur bâche, seront exposées dans l'arboretum.
* La chorale d'Ayen a répété chaque semaine dans le pavillon d'accueil.
* L'école primaire d'Ayen a organisé une sortie scolaire avec 34 enfants. 21 élèves de l'école d'horticulture de Murat sont également venus en excursion.
* Comme chaque année, des amis et des visiteurs ont offert ou fait planter des arbres pour une occasion particulière : naissance, anniversaire, décès, souvenir.

Activités en collaboration avec le collectif "Vivre ensemble durablement" et la commune d'Ayen

* Le café éco-débat se déroule actuellement dans le pavillon. Il y a eu 4 réunions en 2023.
* En mars, il y a eu une soirée sur les amphibiens : une introduction et une visite des étangs à la recherche de crapauds, de salamandres et de tritons.
* En août, de la confiture a été faite avec les prunes du verger d'Ayen.
* Un arbre de naissance a été planté à Ayen pour le seul nouveau-né de 2022. Comme toujours, l'arbre a reçu une petite plaque avec le nom de l'arbre, le nom de l'enfant et sa date de naissance.
* L'Association a fauché plusieurs fois le verger d'Ayen et a participé à d'autres activités du Collectif "Vivre ensemble durablement".

Nouvelles des animaux
Il y a actuellement 6 oies, 10 canards indiens, 6 canards de Barbarie, quelques colverts, ainsi que 9 poules et 1 coq. Nous avions aussi un dindon (Koen). Malheureusement, nous avons dû nous en débarrasser car il a attaqué le coq et les visiteurs.
* Notre chat "Poes" contrôle toujours la population de souris (malheureusement, il attrape aussi un oiseau de temps en temps).

Autres nouvelles de l'arboretum

* L'année 2023 a connu un hiver et un début de printemps doux et assez sec. A la fin du printemps et au début de l'été, il a enfin commencé à pleuvoir. L'été a été parfait, juste assez de pluie et pas trop chaud. Une nouvelle période de chaleur et de sécheresse a débuté en septembre, suivie d'énormes précipitations en automne.

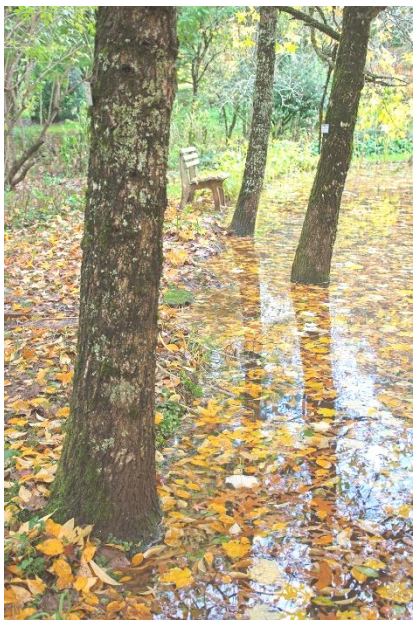

* Environ 30 arbres et arbustes ont été plantés en 2023.
* Nous avons perdu un certain nombre d'arbres cette année, en particulier des conifères plus anciens. Peut-être en raison des étés chauds et secs de ces dernières années.

Finances

L'association dispose d'un petit budget et est financièrement saine. Elle a reçu plusieurs subventions : 300 euros pour la fête de la musique, 300 euros pour l'organisation de films sur les arbres et 153 euros de contribution annuelle de la municipalité d'Ayen. Il y a également eu des dons spontanés de visiteurs (214 €), des dons supplémentaires de membres (517 €), des ventes de plantes (416 €). Les membres de l'association ont généré des revenus supplémentaires en aidant lors du marché d'été du jeudi à Ayen (455 €).
Les frais de personnel de l'arboretum, environ 18 500 € par an, ne sont pas payés par l'association (dont 7500 € sont remboursés par le CESU/gouvernement). De même, l'achat, l'amortissement, etc. de tous les outils et machines ne sont pas pris en charge par le budget de l'association. Il ne faut pas oublier de mentionner la contribution des bénévoles (et de nous-mêmes) : environ 12 heures par semaine !

Les travaux

L'entretien des terrains et des bâtiments ainsi que tous les petits travaux sont effectués par :
Benjamin Trouvé, jardinier et élagueur, 2 jours toutes les 2 semaines.
Jan-Willem Klein Willink, jardinier, 2 matinees par semaine.
Richard van Ekeren, travaux de jardinage et 'petits travaux d'entretien', initialement un jour par semaine, maintenant sur appel.
Comme chaque année, il convient de mentionner explicitement l'aide apportée par divers amis dans l'accomplissement des activités et des tâches susmentionnées. Un grand merci à eux.
Notre petite-fille Jana, qui habite la propriété depuis mars 2022, et son compagne Anne, contribuent également à l'entretien structurel de l'arboretum.

Projets en 2024

* Un troisième concours de photos
* Un 4ème festival de musique (**21 juillet 2024**)
* Participation en tant que bénévole au Marché de Pays hebdomadaire à Ayen.
* Remplacement d'un certain nombre de panneaux d'information.
* Avec le collectif "Vivre ensemble durablement" :
  1. plusieurs cafés éco-débat dans le pavillon.
  2. fauchages du vieux verger à Ayen.
  3. plantation d'arbres pour les nouveau-nés de 2023 dans l'arboretum.

L'ASSOCIATION
VOUS SOUHAITE UNE BONNE ANNÉE 2024